

**BE
SMART
PLAY
SMART[®]
UNA GUÍA DE JUEGO
RESPONSABLE**



**BE SMART, PLAY SMART[®]
UNA GUÍA DE JUEGO RESPONSABLE**

SEÑALES QUE INDICAN PROBLEMAS CON EL JUEGO



Dedicar más tiempo o dinero apostando del planeado o capaz de permitirse



Descuidar responsabilidades importantes para apostar



Esconder boletos de lotería

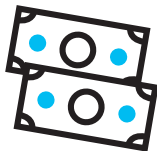

Pedir dinero prestado para apostar



Continuar apostando después de repetidos intentos para dejarlo



Apostar para olvidar problemas o reducir el estrés

El problema con el juego puede afectar a cualquier persona, independientemente de su edad, sexo u origen étnico. Conocer las señales clave del problema del juego y cómo obtener ayuda es crucial.

DÓNDE OBTENER AYUDA

1-800-GAMBLER (1-800-426-2537)

Esta línea de ayuda gratuita es atendida por especialistas capacitados 24/7/365 que proporcionan apoyo confidencial y ayudan a determinar si usted o alguien que conoce muestra señales de un problema de juego. Si se necesita tratamiento, estos especialistas también pueden proporcionar referencias a programas y proveedores cerca de usted.

Mensaje: "GAMBLER" a 833234
Visite: AreYouReallyWinning.org

PROGRAMA DE AUTOEXCLUSIÓN VOLUNTARIA

Este programa permite a las personas excluirse a sí mismas de comprar boletos de Lotería de Illinois en línea y reclamar premios de más de \$600 en boletos de Lotería de Illinois comprados en un establecimiento.

Llame al: 1-800-252-1775

CONSEJO NACIONAL SOBRE PROBLEMAS CON EL JUEGO

Un consejo nacional defensor de programas y servicios para ayudar a personas con trastornos del juego y sus familias.

Visite: ncpgambling.org

CONSEJO DE ILLINOIS SOBRE PROBLEMAS CON EL JUEGO

Un recurso estatal de Illinois para la concientización y la educación sobre el trastorno del juego.

Visit: IllinoisProblemGambling.org

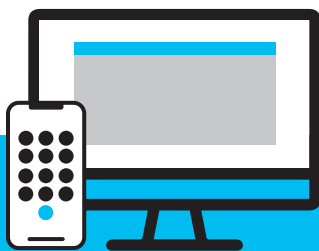

BE SMART, PLAY SMART®

RECUERDE, ES UN JUEGO DE AZAR.



Es importante conocer las reglas de los juegos. Las probabilidades, los precios de los boletos, los premios y las reglas varían según el juego. Visite la página de juegos en IllinoisLottery.com para encontrar información específica relativa a nuestros juegos.

ESTABLEZCA UN LÍMITE. RESPÉTELO.



Antes de jugar, establezca un límite en la cantidad de dinero que gastará. No trate de recuperar las pérdidas y sólo gaste el dinero que tenga.

JUEGUE POR DIVERSIÓN, NO POR DINERO.



Es ilusionante soñar con ganar un premio mayor, pero nunca puede contar con ganar dinero. Juegue a la Lotería de Illinois como una forma divertida de entretenimiento, no como una forma de ganar dinero.

NO SE EXCEDA. TÓMESE UN DESCANSO.



Mire el reloj y lleve un registro de cuánto tiempo pasa jugando a la lotería. No permita que la lotería afecte su tiempo con familiares y amigos negativamente.

NO ES UN JUEGO DE NIÑOS.



Se considera ilegal que las personas menores de 18 años compren o jueguen los juegos de la Lotería de Illinois. No dé nunca un boleto de lotería a un menor.



Be Smart, Play Smart®
Debes tener 18 años o más para jugar.

Si usted o alguien que conoce tiene un problema con el juego, se puede acceder a los servicios de asesoramiento y referencia de crisis llamando al 1-800-GAMBLER o enviando un mensaje de texto con la palabra "GAMBLER" a 833234. Para obtener información adicional o para excluirse, llame al 1-800-252-1775 o visite illinoislottery.com.